

風を感じて

北海道拓北養護学校
学校便り No.597
令和8年度 第2号
2026.5.29

「いのちを守る～誰一人取り残さない防災教育を目指して～」

リスクマネジメントチーム 梶上 麻衣子

本校では、すべての児童生徒が安全に避難し、確実にご家族の元へ帰ることができるよう「誰一人取り残さない防災教育」を推進しています。肢体不自由がある子どもたちにとって、災害時の避難は多くの困難を伴いますが、日頃の備えと訓練の積み重ねが、いざというときの大きな力になります。

1 「知る・備える・行動する」を身体で覚える。

防災教育の基本は、災害を「知り」、日頃から「備え」、いざというときに「行動する」ことです。本校では繰り返し訓練を行うことで、普段とは違う状況に慣れることを重視しています。また、自力での移動が難しい子どもたちにとって、周囲の支援をスムーズに受け入れられる「助けられ上手(受援力)」を育むことも、大切な学びの一つです。

2 命をつなぐ「引き渡し訓練」

大規模災害時には、スクールバスの運行や福祉サービスの利用が難しくなることが想定されます。そのため、保護者の皆様に直接お子さんをお迎えいただく「引き渡し訓練」は極めて重要です。本年度は、全体での避難訓練に続き、各学部を対象とした「引き渡し訓練」を計画しています。

3 連携して「生きぬく力」を育む。

防災に正解はありません。だからこそ、学校・家庭・地域が密に連携し、常に最善の備えを更新し続けることが、子どもたちの「生き抜く力」に直結します。

これら1～3の考えから防災への備えを行い、避難訓練や引渡し訓練に取り組んでいますので、今後とも、本校の防災教育へのご理解とご協力をお願い申し上げます。

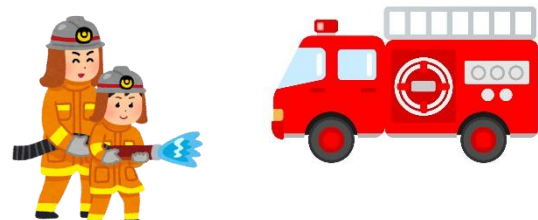

学校公開のお知らせ

昨年度から再開しました学校公開を今年も予定しています。昨年度は保護者や福祉事業所の方など多数の参加がありました。本校の教育内容や設備等について知っていただく機会となります。申し込みは先日配付しましたお便りでご確認をよろしく申し上げます。たくさんのご参加お待ちしております。

- | | | |
|---------|-----------------------|---------------|
| 1 日時 | 令和8年度（2026年度）6月11日（木） | 9:45 ~ 11:30 |
| 2 場所 | 北海道拓北養護学校 | 風音ホール |
| 3 内容・日程 | ①受付 | （9:45～10:00） |
| | ②本校の概要説明 | （10:00～10:30） |
| | ③校舎内見学 | （10:30～11:15） |
| | ④アンケート記入 | （11:15～11:30） |
| 4 締め切り | 5月29日（金） | |

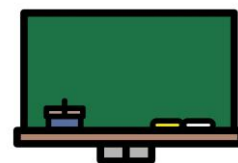

〔スクールマネジメントチーム 高田 昌樹〕

教育実習について

今年度も6月より教育実習が始まります。

I期は6月15日（月）～6月26日（金）、II期は7月6日（月）～7月17日（金）、III期は8月31日（月）～9月11日（金）の2週間、計16名の学生が実習を行います。

教育実習は、大学で習得した知識や技術を教育現場で実践する貴重な機会となります。また同時に、我々職員と同じ「先生」という立場で児童生徒の教育活動に参加することになりますので、学生はもとより、我々職員も一層の緊張感を持って有意義な実習の機会となるよう取り組んで参ります。

ご理解とご協力のほど、よろしくお願いいたします。

〔カリキュラムマネジメントチーム 山下 友美〕



プール学習について

今年度も6月中旬から9月中旬までプール学習を行います。

安全に配慮しつつ、水に親しみ、体力の向上を目指して取り組んでまいります。実施にあたっては、事前の健康観察を徹底し、児童生徒一人一人の体調を確認したうえで参加を決定します。また、教職員の複数名体制での指導や安全確認を行い、事故防止に努めます。詳細につきましては、各学年からの連絡で確認してください。



ご家庭におかれましては、健康チェックや持ち物の準備等にご協力をお願いいたします。「プール学習健康調査票」を事前にお配りしますのでプール学習当日にご記入いただき、提出してください。

〔カルチャースポーツチーム 高井 省〕



令和8年度 就学奨励費について



◇ 今年度の就学奨励費の支弁区分決定に必要な令和8年度分「所得（市・道民税）証明書」が発行される時期となりました。**提出が必要な方（個人番号届出書未提出の方）へは改めて通知しますが、お住まいの各市・区役所等にて発行を受け、令和8年6月29日（月）までに**事務室へご提出ください。必要なのは世帯全員分の「令和8年度所得（市・道民税）証明書」です。（ただし、乳幼児・収入のない小中学生は証明書の提出は不要です。）「所得（市・道民税）証明書」の提出がない場合、就学奨励費の支給ができなくなってしまう場合がありますので、ご留意願います。

● **個人番号届出書（マイナンバー）の提出によって所得情報を取得できる制度が導入されています。4月に個人番号届出書により新規登録の方、既に登録があり年度が変わるごとに「同意書（所得情報）」を提出いただいた方は「所得（市・道民税）証明書」は不要です。**

◇ 正式な支弁区分の決定までは、昨年度までの支弁区分を仮区分とし、支給を行います。（新入生・転入生については、昨年度の所得状況を基に仮区分を決定しています。）

◇ 4.5.6月分の交通費は、正式な区分決定後合算して支給予定（夏頃）ですので、ご了承ください。

〔事務 畑宮 清徳〕



令和8年度 全校参観日について

今年度1回目の全校参観日の日程等をご案内いたします。保護者の皆様に日頃の授業を参観していただければと思います。多くのご参観をお待ちしております。

<実施日および参観授業、場所等>

日付・曜日	学年	時間・授業	場所
6月29日(月)	小1	3校時・生活	小低ホール
	小2	3校時・図画工作	小2教室(CR14)
	中1	3校時・職業家庭	家庭調理室
	中3	3校時・国語(A3-1,A3-2) ・美術(B・Cグループ)	中2教室(CR4・CR6) 理科室
6月30日(火)	小3	5校時・音楽	風音ホール
	小5	3校時・体育	体育館
	小6	3校時・体育	体育館
7月1日(水)	小4	2校時・音楽	小4教室(CR11)
	中2	2校時・音楽(Aグループ) ・数学(普通学級) ・国語(Bグループ)	風音ホール 高等部教室(CR25) 中2教室(CR5)
	高等部	2～3校時・体育	体育館

- ・授業参観に関する詳しい内容については、各学年よりお伝えします。
- ・授業参観の人数制限はありません。
- ・児童生徒が落ち着いて摂食することを優先するため、給食中の参観は実施しません。保護者待機場所は風音ホールをご利用ください。
- ・履き間違い防止のため、外靴は児童生徒の靴箱の使用または靴袋をご持参ください。

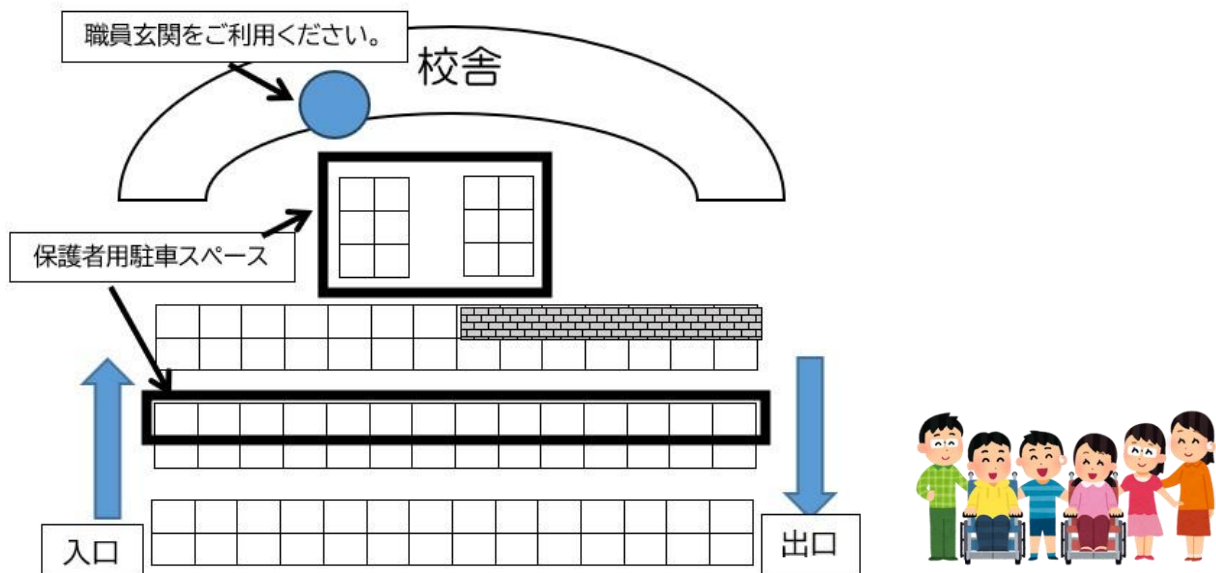

〔カリキュラム・マネジメントチーム 中島 駿〕

